

INFORMACIÓN E INSCRIPCIONES

Centro de Recursos para Personas con
Autismo ADANSI

C/ Los Andes nº8 bajo. 33212 - Gijón -
Asturias

Tfno y Fax: 985 313 254

e-mail: adansi.trabajosocial@gmail.com y
adansi.as@gmail.com

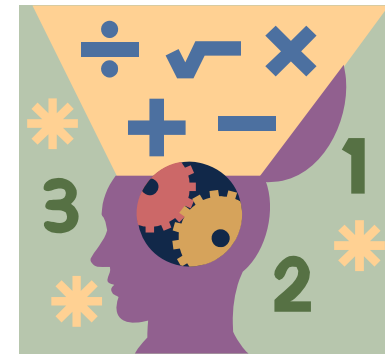

ABRIL 2010

Centro de Recursos para Personas con Autismo
ADANSI



CURSO FORMACIÓN BÁSICA



T.E.A.



TRASTORNOS DEL ESPECTRO AUTISTA

Curso DIRIGIDO A ...

- ✚ Estudiantes y profesionales de psicología, logopedia, pedagogía, magisterio y disciplinas afines

IMPARTIDO POR ...

- ✚ Equipo técnico de ADANSI

FECHAS Y HORARIO

- Viernes 16 ABRIL: 17:30-20:30
- Sábado 17 ABRIL: 10:30-14:30 / 16:00-19:00
- Viernes 23 ABRIL: 17:30-20:30
- Sábado 24 ABRIL: 10:30-14:30 /16:00-19:00

20 PLAZAS

FECHA LÍMITE INSCRIPCIÓN

16 DE ABRIL DE 2010

PRECIO : 115 €

BOLSA DE TRABAJO

PRÁCTICAS OPCIONALES

CERTIFICADO ASISTENCIA

DESARROLLO DEL CURSO

- Definición y diagnóstico diferencial de los Trastornos del Espectro del Autismo.
- Patrón de desarrollo. Explicaciones psicológicas.
- Necesidades y principios básicos de intervención.
- Intervención en Atención Temprana
- Intervención educativa.
- Intervención con adultos